

Vertikalschnitt

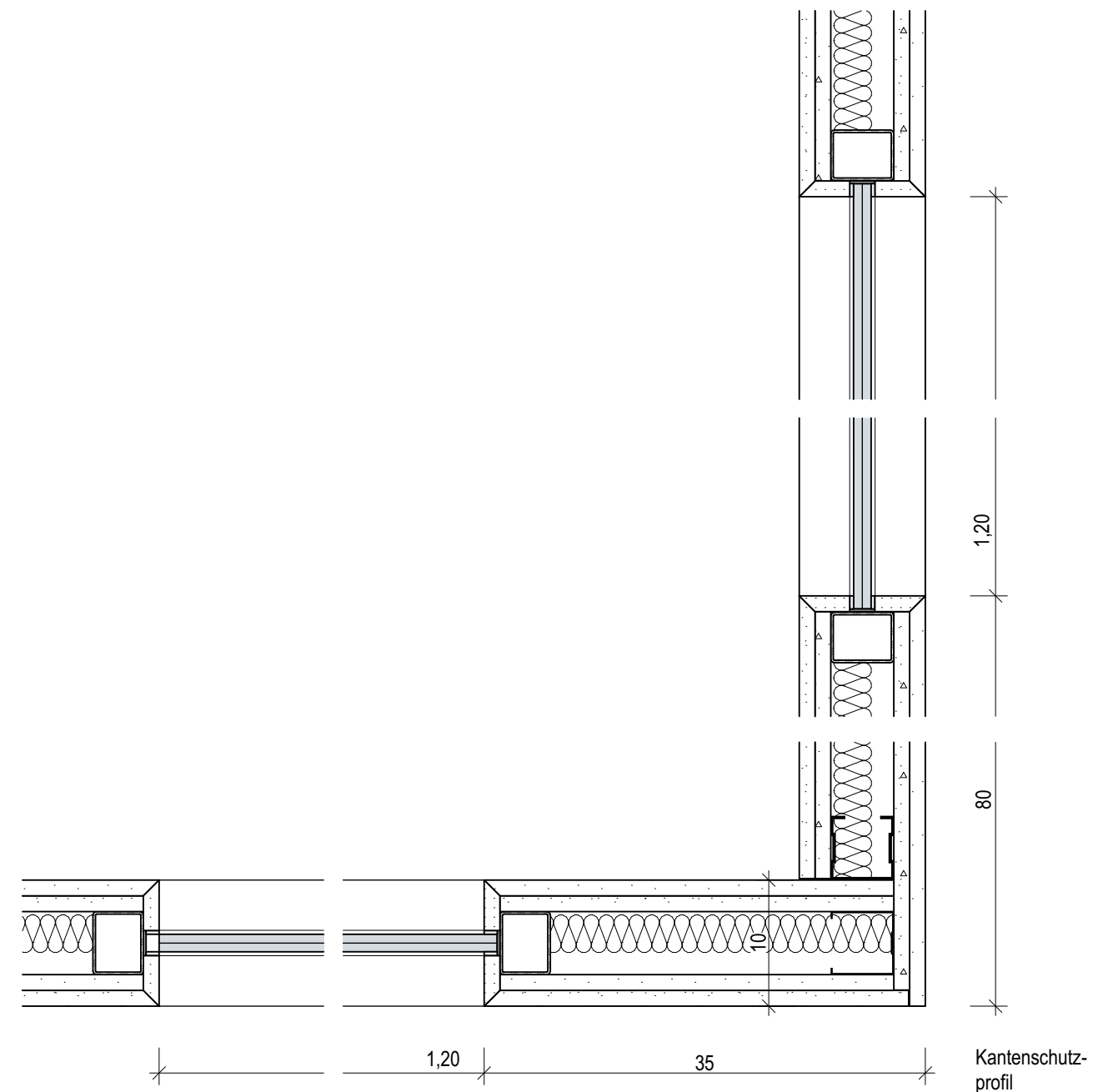

Grundriss

BAUVORHABEN:		
Neubau eines sozialtherapeutischen Pflegeheimes		
Neubau eines Pflegeheimes für Senioren		
BAUHERR: Innzeit Bau GmbH		
Inntalstraße 33 / 83098 Brannenburg Tel. +49 8034 909809-0 Fax. +49 8034 909809-9		
Planinhalt:		
Pflegeheim Senioren		
· Fenster Stützpunkt		
· Vertikalschnitt		
Plan Nr.:	PH.D.6.1.3	Datum: 24.03.2020
Index:	Vorabzug	Maßstab: 1: 5